

# Regionalplan der Region Augsburg (9)

Verordnung zur Neufassung des Regionalplans der Region Augsburg (9) 2006

Karte 1  
Raumstruktur

## Ziele der Raumordnung und Landesplanung

- Kleinzentrum
- Bevorzugt zu entwickelndes Kleinzentrum
- Unterzentrum
- Bevorzugt zu entwickelndes Unterzentrum
- Siedlungsschwerpunkt im großen Verdichtungsraum
- Grenze der Nahbereiche
- Zentrale Doppelorte sind durch Verbindungslinien gekennzeichnet

## Nachrichtliche Wiedergabe staatlicher Planungsziele Landesentwicklungsprogramm Bayern

- Großer Verdichtungsraum
- Stadt- und Umlandbereich im großen Verdichtungsraum
- Äußere Verdichtungszone
- Ländlicher Raum
- Allgemeiner ländlicher Raum
- Ländlicher Teilraum im Umfeld des großen Verdichtungsraumes Augsburg
- Ländlicher Teilraum, dessen Entwicklung in besonderem Maße gestärkt werden soll
- Oberzentrum
- Mittelzentrum
- Mögliches Mittelzentrum
- Zentrale Doppelorte sind durch Verbindungslinien gekennzeichnet
- Entwicklungsachse von überregionaler Bedeutung
- Grenze der Region
- Grenze der Mittelbereiche

Gemäß Beschluss der Verbandsversammlung des Regionalen Planungsverbandes Augsburg vom 11. Juli 2006

Verbindlich erklärt mit Bescheid der Regierung von Schwaben vom 26. Juli 2007, geändert mit Bescheid vom 25. September 2007, Az. 24-8159/13

Regionaler Planungsverband Augsburg  
Augsburg, den 25. September 2007

gez. Leo Schrell  
Landrat, Verbandsvorsitzender

Bearbeiter: Regionsbeauftragte für die Region Augsburg bei der Regierung von Schwaben  
Herausgeber: Regionaler Planungsverband Augsburg

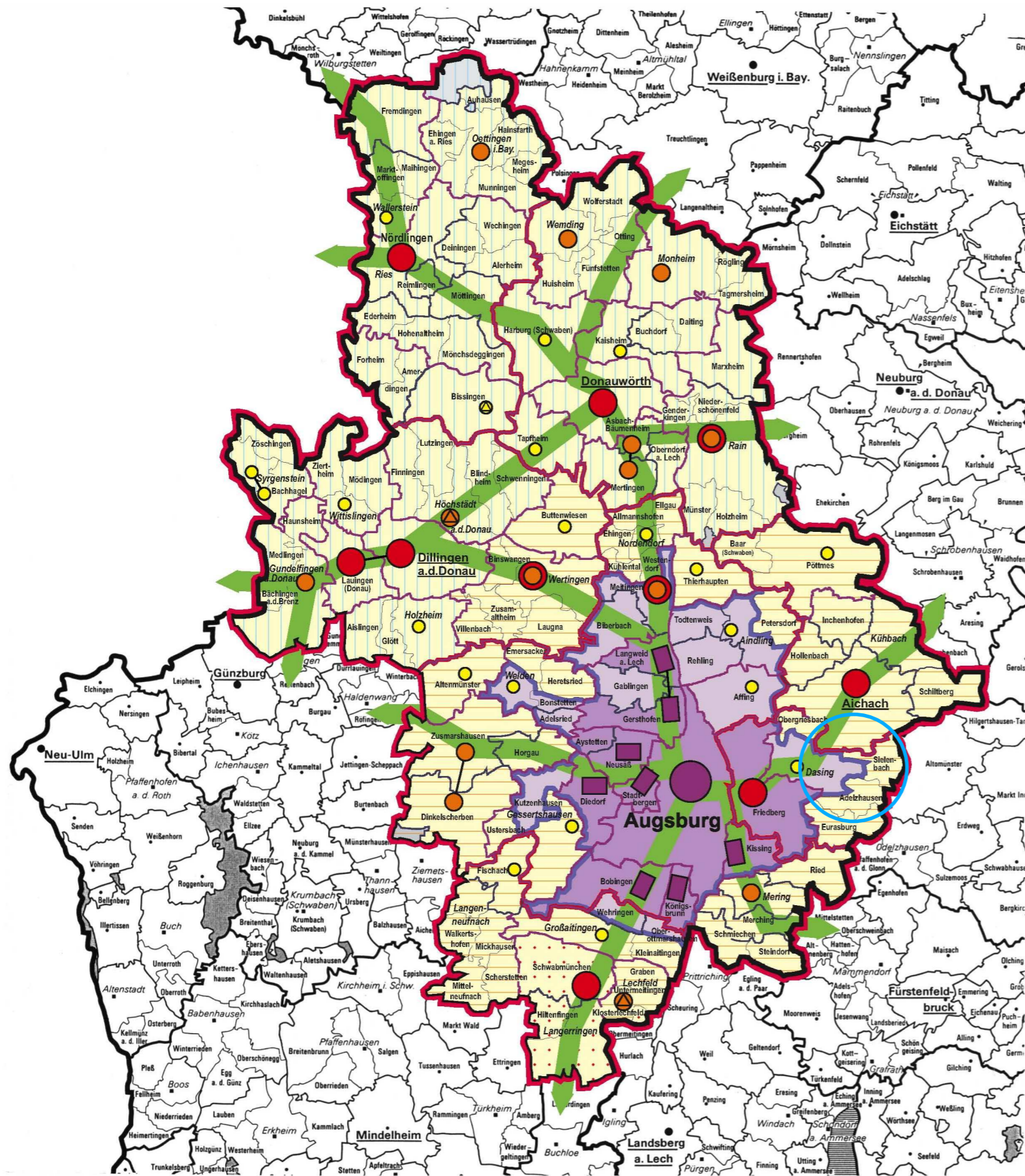

### Kommunale Verwaltungsgrenzen

- Landesgrenze
- Grenzen der Regierungsbezirke
- Grenzen der kreisfreien Städte und Landkreise
- Grenzen der kreisangehörigen Gemeinden (Einheitsgemeinden) Verwaltungsgemeinschaften und gemeindefreien Gebiete
- Grenzen der Mitgliedsgemeinden einer Verwaltungsgemeinschaft
- Gemeindefreie Gebiete: Landflächen und Seen

Herausgeber: Bayerisches Staatsministerium des Innern und Bayerisches Staatsministerium für Wirtschaft, Infrastruktur, Verkehr und Technologie

Ausschnitt aus der Karte "Kommunale Verwaltungsgrenzen", Stand 01.01.1994

Nachdruck und Vervielfältigung (auch auszugsweise) nur mit Genehmigung beider Herausgeber

Ergänzungen: Regierung von Schwaben, Stand 01. Februar 2006

Maßstab 1 : 500 000